

RAMPA RLP DOBRÁVEL

Rampe pliante en aluminium.

Fabriqué en aluminium, il s'agit d'une rampe de chargement des véhicules très légère et maniable. Se plie grâce à sa charnière centrale facilitant le transport et le stockage. Surface perforée. La largeur de la rampe est de 200 mm et comporte plusieurs mesures de longueur et de capacités différentes. Idéal pour les motos, les motos, les petits tracteurs, les machines de construction et de nettoyage.

CARACTÉRISTIQUES TECHNIQUES

- Largeur de la rampe: 200 mm;
- Poids: de 6,50 à 8,50 kg;
- Longueur: de 1,50 à 2,50 m;
- Capacité (paire): jusqu'à 2 100 kg;
- Capacité (charge concentrée): jusqu'à 500 kg.



CAPACITÉ KG

| Modèle | REF | Longueur | Capacité Concentrée | Distance Axes | | | Hauteur Profil | Rampe Largeur | Poids | € |
|--------|-------|----------|---------------------|---------------|-------|-------|----------------|---------------|-------|---|
| | | | | 0,50 | 0,75 | 1,00 | | | | |
| | | cm | KG | cm | cm | cm | cm | cm | KG | |
| RLP-15 | 10673 | 1.50 | 500 | 7.50 | 13.00 | 21.00 | 3.50 | 20 | 13.00 | |
| RLP-20 | 10674 | 2.00 | 400 | 5.00 | 6.30 | 9.50 | 3.50 | 20 | 16.00 | |
| RLP-25 | 10675 | 2.50 | 300 | 3.50 | 4.00 | 6.00 | 3.50 | 20 | 17.00 | |

RAMPA RL

Rampe en aluminium fixe.

Fabriqué en aluminium, il s'agit d'une rampe de chargement des véhicules très légère et maniable. La largeur de la rampe est de 200 mm et comporte plusieurs mesures de longueur et de capacités différentes.

CARACTÉRISTIQUES TECHNIQUES

- Largeur de la rampe: 200 mm;
- Poids: de 4,00 à 7,25 kg;
- Longueur: de 1,50 à 3,00 m;
- Capacité (paire): jusqu'à 2 991 kg;
- Capacité (charge concentrée): jusqu'à 723 kg.

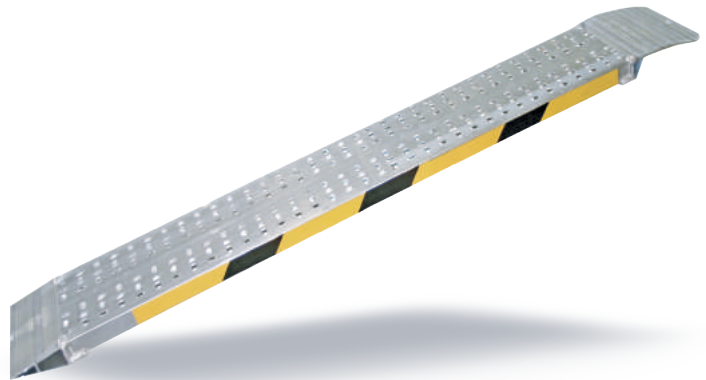

CAPACITÉ KG

| Modèle | REF | Longueur | Capacité Concentrée | Distance Axes | | | Hauteur Profil | Rampe Largeur | Poids | € |
|--------|-------|----------|---------------------|---------------|-------|-------|----------------|---------------|-------|---|
| | | | | 0,50 | 0,75 | 1,00 | | | | |
| | | cm | KG | cm | cm | cm | cm | cm | KG | |
| RLP-15 | 10676 | 1.50 | 723 | 12.40 | 18.41 | 19.81 | 3.50 | 20 | 8.00 | |
| RLP-20 | 10677 | 2.00 | 480 | 7.40 | 9.30 | 12.50 | 3.50 | 20 | 10.50 | |
| RLP-25 | 10678 | 2.50 | 350 | 5.85 | 6.40 | 7.55 | 3.50 | 20 | 12.50 | |
| RLP-30 | 10679 | 3.00 | 290 | 3.80 | 4.90 | 5.50 | 3.50 | 20 | 14.50 | |

La capacité concentrée est comprise comme une charge placée au même endroit. La capacité d'empattement est l'empattement d'un véhicule.

